



**Atlas
de consultation**

Mai 2024



**INVENTAIRE DES
ZONES D'ACTIVITÉS
ÉCONOMIQUES**

Inventaire des zones d'activités économiques

• **Un inventaire pour répondre à la loi Climat et Résilience**

En réponse aux attentes de la Loi Climat et Résilience du 22 août 2021 et en application de l'article L318-8-2 du Code de l'urbanisme, la communauté de communes s'est engagée dans une démarche d'inventaire des zones d'activités économiques et espaces commerciaux de son territoire.

• **Le contenu de l'inventaire**

Cet inventaire comporte pour chaque ZAE (article L318-8-2 du code de l'urbanisme) :

- un état parcellaire des unités foncières composant la zone d'activité économique, comportant la surface de chaque unité foncière et l'identification du propriétaire,
- l'identification des occupants de la zone d'activité économique,
- le taux de vacance de la zone d'activité économique, calculé en rapportant le nombre total d'unités foncières de la zone d'activité au nombre d'unités foncières qui ne sont plus affectées à une activité assujettie à la cotisation foncière des entreprises prévue à l'article 1447 du code général des impôts depuis au moins deux ans au 1er janvier de l'année d'imposition et qui sont restées inoccupées au cours de la même période.

• **Précisions méthodologiques**

La réalisation de l'inventaire s'appuie sur un travail de traitement de données issues des bases SIRENE (de l'Insee) et DGFIP (cadastre, fichiers fonciers, locomvac...)

Afin de respecter la confidentialité des données, des informations sur les personnes physiques ne sont pas représentées dans cet Atlas. Cet état des lieux simplifié permet néanmoins de consulter les propriétaires et occupants conformément à la Loi.

L'Atlas permet de visualiser :

- Une cartographie des unités foncières de chaque zone : une unité foncière est un ensemble de parcelles appartenant à un même propriétaire.
- Un tableau des données, de chaque zone, classées selon la référence de l'unité foncière : parcelles cadastrales, surface, propriétaire(s), occupants et taux de vacance.

Pour certaines entreprises, les adresses inscrites dans la base SIRENE sont imprécises, ce qui rend leur localisation approximative voire manquante. La base utilisée étant datée du 1/01/2023, certaines entreprises inactives peuvent avoir cessé leur activité, ou bien les entreprises les plus récemment installées n'apparaissent pas.

Nom de la ZAE	Nombre d'établissement	Effectif estimé	Nombre d'UF	Surface de la ZAE (ha)	Vacance LOCOMVAC (%)	Commune(s)	Page
Parc d'activités du Creuzat	7	32	10	7,6	0	Chalamont	4
Parc d'activités Le Petit Etang	7	98	5	6,5	0	Chalamont	7
Parc d'activités La Bourdonnière	8	48	12	2,7	0	Chalamont	10
ActiParc	23	69	29	7,1	20	Chaneins	13
Zone Industrielle Nord	37	641	28	36,2	3	Châtillon-Sur-Chalaronne	17
Zone Industrielle Sud	40	367	23	9,6	8	Châtillon-Sur-Chalaronne	22
Espace commercial Intermarché	11	167	9	4,1	0	Châtillon-Sur-Chalaronne	27
Parc d'activités Chalaronne centre 1	57	227	35	40,3	0	Châtillon-Sur-Chalaronne, Relevant	30
Espace commercial Carrefour Market	7	73	4	1,9	0	Châtillon-Sur-Chalaronne	36
Zone d'activités La Vernache	2	8	5	3	0	Condeissiat	39
Parc d'activités Les Charpennes	8	77	8	4,5	12	Marlieux	42
Parc d'activités de la Dombes	0	0	5	27,4	0	Mionnay	45
Parc d'activités de la Gare	0	0	4	18,2	0	Mionnay	49
Zone artisanale Les Glacières	3	15	7	2,1	0	Neuville-Les-Dames	52
Parc d'activités de La Sure	121	491	75	36,2	6	Saint-André-De-Corcy, Saint-Marcel	55
Espaces commercial Gamm Vert	2	0	1	0,5	0	Saint-André-De-Corcy	63
Zone artisanale la Poyarosse	9	30	18	7,9	5	Saint-Paul-De-Varax	65
Parc d'activités Le Blanchet	4	77	3	7,4	0	Saint-Trivier-Sur-Moignans	68
Parc d'activités Le Ripel	3	39	6	8,5	0	Saint-Trivier-Sur-Moignans	70
Zone Industrielle La Tuilerie	40	542	29	24,1	3	Villars-Les-Dombes	73
Parc d'activités le Colombier	24	168	20	13,4	15	Villars-Les-Dombes	78
Parc des oiseaux	3	89	10	48,8	10	Villars-Les-Dombes	82

Parc d'activités du Creuzat

Commune(s) : Chalamont



Compétence

Communale

7,6
hectares

0%
vacance selon
LOCOMVAC

10
unités
foncières

7
établissements

32
salariés estimés

Nom de la zone : **Parc d'activités du Creuzat**

N° Repère	Identifiant Unité foncière	Liste parcellaire	Surface UF (en ha)	Propriétaire	Occupant(s)
1	010740000A0757	010740000A0757	0,4	ETABLISSEMENT PUBLIC FONCIER DE L'AIN	
2	010740000A0762	010740000A0762	0	COMMUNE DE CHALAMONT	
3	010740000A0773	010740000A0773	0,26	Personne physique	ALUDREAM PISCINES
4	010740000A0841	010740000A0841	0,29	Personne physique	GARAGE BERTRAND
5	010740000A0842	010740000A0842	0,33	COMMUNE DE CHALAMONT	
6	uf010740037160	010740000A0771 010740000A0772	0,44	Personne physique	
7	uf010740037192	010740000A0646 010740000A0716	0,25	Personne physique	
8	uf010740225710	010740000A0759 010740000A0761	0,65	168 OPC	C.A.S. CONSEIL ASSISTANCE SOMMEIL NATUR'LATT CENTRE D'ETUDES STRUCTURES PISCINES INDUSTRIALISEES SCI PROJEC
9	uf010740241486	010740000A0613 010740000A0616	4,34	COMMUNE DE CHALAMONT	
10	uf010740312789	010740000A0720 010740000A0758	0,32	HPEFM	MARGUIN SAS - EQUIPEMENTS ELECTRIQUES INDUSTRIELS

Parc d'activités Le Petit Etang

Commune(s) : Chalamont



Compétence
Privée

6,5
hectares

0%
vacance selon
LOCOMVAC

5
unités
foncières

7
établissements

98
salariés estimés

Nom de la zone : **Parc d'activités Le Petit Etang**

N° Repère	Identifiant Unité foncière	Liste parcellaire	Surface UF (en ha)	Propriétaire	Occupant(s)
1	010740000B0536	010740000B0536	0,57	SCI DU PETIT ETANG	
2	uf010740037119	010740000B0623 010740000B0624	0,02	AGRITRANS	
3	uf010740037120	010740000B0025 010740000B0026 010740000B0714 010740000B0730 010740000B0732 010740000B0775	1,95	AGRITRANS	AGRITRANS
4	uf010740037131	010740000B0030 010740000B0722 010740000B0726 010740000B0873	3,71	DELICA FRANCE	DELICA FRANCE FROMAPAC
5	uf010740037145	010740000B0622 010740000B0626 010740000B0643	0,73	BRESSE OEUFS PRODUCTION	AVIBRESSE BRESSE OEUFS PRODUCTION SCEA DE MALAVAL

Parc d'activités La Bourdonnière



Commune(s) : Chalamont



Compétence

Intercommunale

2,7
hectares

0%
vacance selon
LOCOMVAC

12
unités
foncières

8
établissements

48
salariés estimés

Nom de la zone : **Parc d'activités La Bourdonnière**

N° Repère	Identifiant Unité foncière	Liste parcellaire	Surface UF (en ha)	Propriétaire	Occupant(s)
1	010740000B0897	010740000B0897	0,23	Personne physique	ATOUT VERT PAYSAGE
2	010740000B0900	010740000B0900	0,14	LES COPROPRIETAIRES DU BAT B900 PARC DES	CERTIF LA RAINETTE MAGIQUE
3	010740000B0921	010740000B0921	0,15	CERTIF MER	GRUPE LF LF GENIE CLIMATIQUE
4	010740000B0922	010740000B0922	0,13	CLEA	
5	010740000B0946	010740000B0946	0,14	EHO	
6	010740000B0948	010740000B0948	0,15	SIIZ	CASINO CARBURANTS DISTRIBUTION CASINO FRANCE
7	010740000B0949	010740000B0949	0,51	L'IMMOBILIERE GROUPE CASINO	
8	010740000B0954	010740000B0954	0,09	EHO	
9	uf010740208974	010740000B0915 010740000B0916 010740000B0917 010740000B0918	0,07	FLORJULI	GARBOCHE
10	uf010740273070	010740000B0021 010740000B0945	0,15	CC DE LA DOMBES	
11	uf010740312783	010740000B0970 010740000B0971	0,01	LA RAINETTE MAGIQUE	
12	uf010740312787	010740000B0903 010740000B0919	0,96	CC DE LA DOMBES	

		010740000B0955			
		010740000B0956			
		010740000B0957			
		010740000B0969			
		010740000B0972			

ActiParc

Commune(s) : Chaneins



Compétence

Communale

7,1
hectares

20%
vacance selon
LOCOMVAC

29
unités
foncières

23
établissements

69
salariés estimés

Nom de la zone : **ActiParc**

N° Repère	Identifiant Unité foncière	Liste parcellaire	Surface UF (en ha)	Propriétaire	Occupant(s)
1	01083000ZH0236	01083000ZH0236	0,15	DSR	RAYN'S AUTO
2	01083000ZH0240	01083000ZH0240	0,25	DJ IMMO	DJ LOC FB HOLDING
3	01083000ZH0251	01083000ZH0251	0,14	SCI FINANCIERE MCTL	
4	01083000ZH0252	01083000ZH0252	0,24	BILLOTET	B.F.M RECUPERATION
5	01083000ZH0253	01083000ZH0253	0,02	COMMUNE DE CHANEINS	
6	01083000ZH0268	01083000ZH0268	0,31	DEFICO	BORGES INDUSTRIE ETUMECA PROGO-RENOALU
7	01083000ZH0269	01083000ZH0269	0,2	SCI MADAGE	
8	01083000ZH0280	01083000ZH0280	0	COMMUNE DE CHANEINS	
9	01083000ZH0287	01083000ZH0287	0,48	ACRONIS IMMOBILIER	BALIGAND SERVICES
10	01083000ZH0300	01083000ZH0300	0,12	SALTM	CARROSSERIE BERGIN
11	01083000ZH0302	01083000ZH0302	0,05	JAD F	
12	01083000ZH0304	01083000ZH0304	0,01	SCI SIANA	
13	01083000ZH0308	01083000ZH0308	0,1	SOULIER	PAYS'HAM
14	01083000ZH0315	01083000ZH0315	0,21	QETM	
15	01083000ZH0316	01083000ZH0316	0,25	LES TERRES DE CHANEINS	CHAUDRONNERIE MECANO SOUDURE FRANCAISE

16	01083000ZH0325	01083000ZH0325	0,1	SCI LIXANE	
17	01083000ZH0326	01083000ZH0326	0,12	ANGEO	
18	uf010830041068	01083000ZH0218 01083000ZH0239	0,28	JAD F	ACMC
19	uf010830041092	01083000ZH0242 01083000ZH0248	0,2	MARAYA	DURAND DENIS EIRL TRANSPORTS COMBY
20	uf010830041097	01083000ZH0249 01083000ZH0255	0,15	RSR	ARTHIME MALAURE DEVELOPPEMENT MONSIEUR GILLES MOREL
21	uf010830041102	01083000ZH0273 01083000ZH0275	0,13	DB DEVELOPPEMENT	SARL BOIS DETENTE
22	uf010830041214	01083000ZB0110 01083000ZB0118 01083000ZH0148	3,64	Personne physique	
23	uf010830209259	01083000ZH0279 01083000ZH0281 01083000ZH0282	0,17	BILLOTET	
24	uf010830225994	01083000ZH0244 01083000ZH0246	0,12	Personne physique	COVAUTO RETRO
25	uf010830292848	01083000ZH0289 01083000ZH0290	0,28	COMMUNE DE CHANEINS	
26	uf010830292854	01083000ZH0305 01083000ZH0306	0,22	LES MARIETTES	
27	uf010830292856	01083000ZH0243 01083000ZH0247 01083000ZH0267 01083000ZH0278	0,39	CC DE LA DOMBES 01083000ZH0283	SCI BILLOTET

		01083000ZH0307			
28	uf010830313215	01083000ZH0284 01083000ZH0291	0,13	CC DE LA DOMBES	INTERVENTION SINISTRE DEGATS DES EAUX RENOV'IN
29	uf010830313218	01083000ZH0274 01083000ZH0276	0,15	SCI CHEMIN DES FORETS	

Zone Industrielle Nord

Commune(s) : Châtillon-Sur-Chalaronne

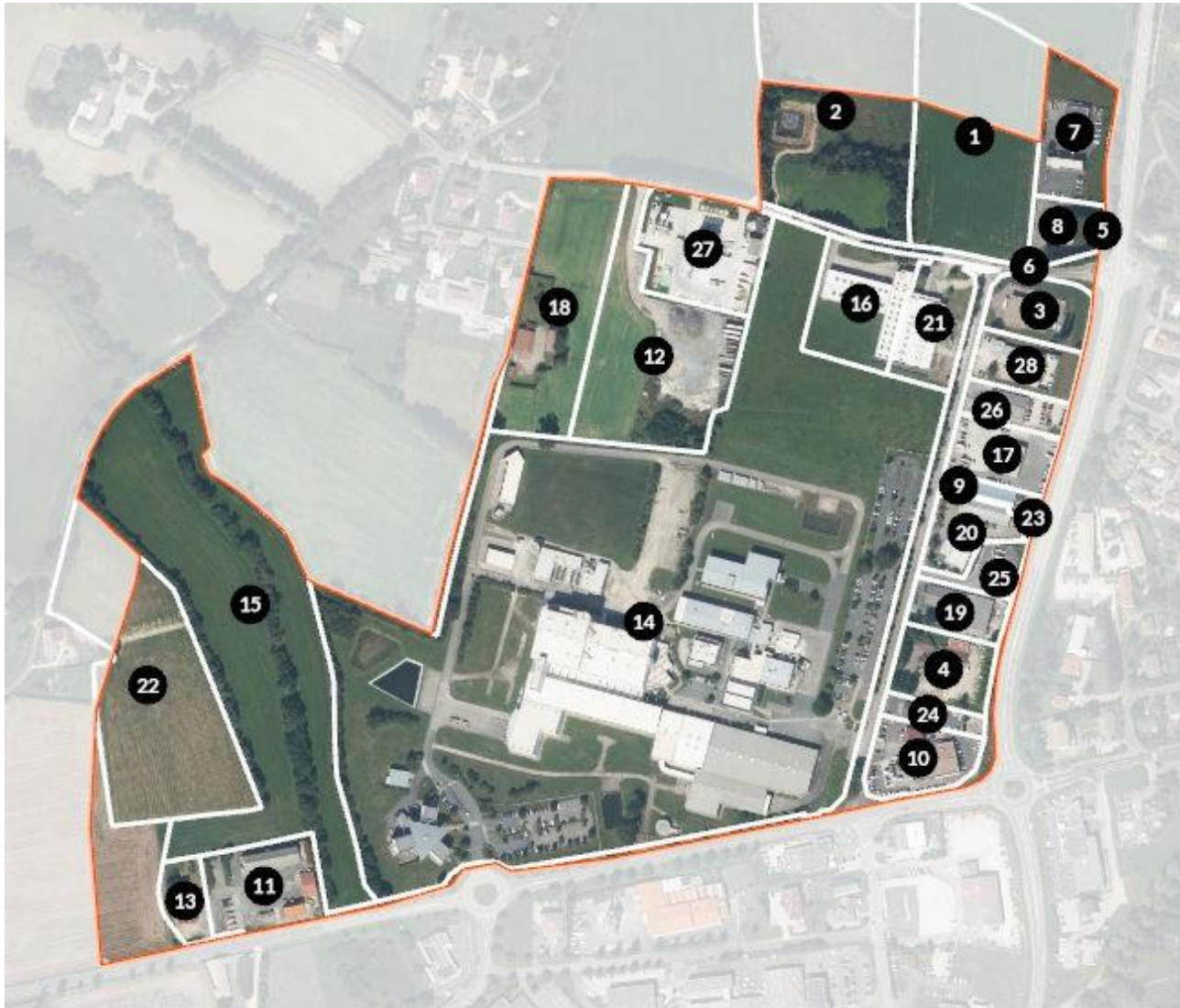

Compétence

Communale

36,2
hectares

3%
vacance selon
LOCOMVAC

28
unités
foncières

37
établissements

641
salariés estimés

Nom de la zone : **Zone Industrielle Nord**

N° Repère	Identifiant Unité foncière	Liste parcellaire	Surface UF (en ha)	Propriétaire	Occupant(s)
1	010930000A0142	010930000A0142	2,04	Personne physique	BCR INVESTY-BAT S.R.I
2	010930000A0143	010930000A0143	2,85	MYLAN LABORATORIES SAS	
3	010930000A0422	010930000A0422 010930000A0522	0,42	LES COPROPRIETAIRES	
4	010930000A0489	010930000A0489	0,47	SUEZ EAU FRANCE	SUEZ EAU FRANCE
5	010930000A0516	010930000A0516	0	Personne physique	
6	010930000A0519	010930000A0519	0	Personne physique	
7	010930000A0666	010930000A0666	0,64	SCI NAPA	JDS RIBAUT MAINTENANCE RIBAUT SAS RPN
8	010930000A0667	010930000A0667	0,28	LES COPROPRIETAIRES DE L IMMEUBLE CADASTRE	
9	010930000A0718	010930000A0718	0,14	Personne physique	METALLERIE CONCEPT ORANGE SERCATE
10	010930000A1060	010930000A1060	0,47	GARAGE GALLAND	GARAGE GALLAND GARAGE GALLAND SIMON
11	uf010930045288	010930000A0359 010930000A0360 010930000A0658	0,65	DEPARTEMENT DE L AIN	

		010930000A0853			
12	uf010930045300	010930000A0913 010930000A0916 010930000A0991 010930000A0993	1,63	SCI DUBANCHET	
13	uf010930045305	010930000A0733 010930000A0855 010930000A0904	0,23	MONARD FRERES	
14	uf010930045325	010930000A0162 010930000A0163 010930000A0181 010930000A0316 010930000A0321 010930000A0377 010930000A0378 010930000A0380 010930000A0388 010930000A0389 010930000A0390 010930000A0391 010930000A0392 010930000A0654 010930000A0655 010930000A0766 010930000A0768 010930000A0770 010930000A0772 010930000A0774 010930000A0776	15,16	MYLAN LABORATORIES SAS	COMITE SOCIAL ET ECONOMIQUE DE MYLAN LABORATORIE MYLAN LABORATORIES SAS
15	uf010930045347	010930000A0734 010930000A0847	4,14	COMMUNE DE CHATILLON SUR CHALARONNE	
16	uf010930045382	010930000A0578 010930000A0579	0,72	MJ KEMIE	

		010930000A0653			
		010930000A1020			
		010930000A1021			
17	uf010930045383	010930000A0442 010930000A0540	0,42	SCI DE LA ZONE	ACTIV'CHAPE ACTIV'IMMOBILIER CB TRANS GEOFFRAY VELLAT INVESTISSEMENT LA CHATILLONNAISE DE MACONNERIE SCI DE LA ZONE SOCIETE TRANSPORT LOCATION
18	uf010930045454	010930000A0167 010930000A0915 010930000A0917	1,39	Personne physique	
19	uf010930045484	010930000A0548 010930000A0565	0,31	Personne physique	DAVID PERRAUD AUTO
20	uf010930045875	010930000A0720 010930000A0738 010930000A0931	0,35	Personne physique	
21	uf010930209616	010930000A0580 010930000A0692 010930000A1019 010930000A1022	0,52	PANAMALEWICZ	MICHEL RENAULT ET FILS
22	uf010930258364	010930000A0039 010930000A1039 010930000A1041 010930000A1043	2,29	COMMUNE DE CHATILLON SUR CHALARONNE	
23	uf010930273722	010930000A0719 010930000A0721	0,02	COMMUNE DE CHATILLON SUR CHALARONNE	
24	uf010930273741	010930000A0532 010930000A1061	0,16	LA GENETTE	

25	uf010930273752	010930000A0723 010930000A0932	0,21	Personne physique	LAVAGE AUTO CHATILLONNAIS
26	uf010930273782	010930000A0441 010930000A0528	0,25	Personne physique	TAXIS AMBULANCES V.S.L. COILLARD
27	uf010930293136	010930000A0990 010930000A0992	0,85	BETON VICAT	BETON VICAT COMPAGNIE DE DEVELOPPEMENT BETON Monsieur JEAN MARTIN
28	uf010930313615	010930000A0440 010930000A0526	0,37	GV IMMO	MOBER

Zone Industrielle Sud

Commune(s) : Châtillon-Sur-Chalaronne

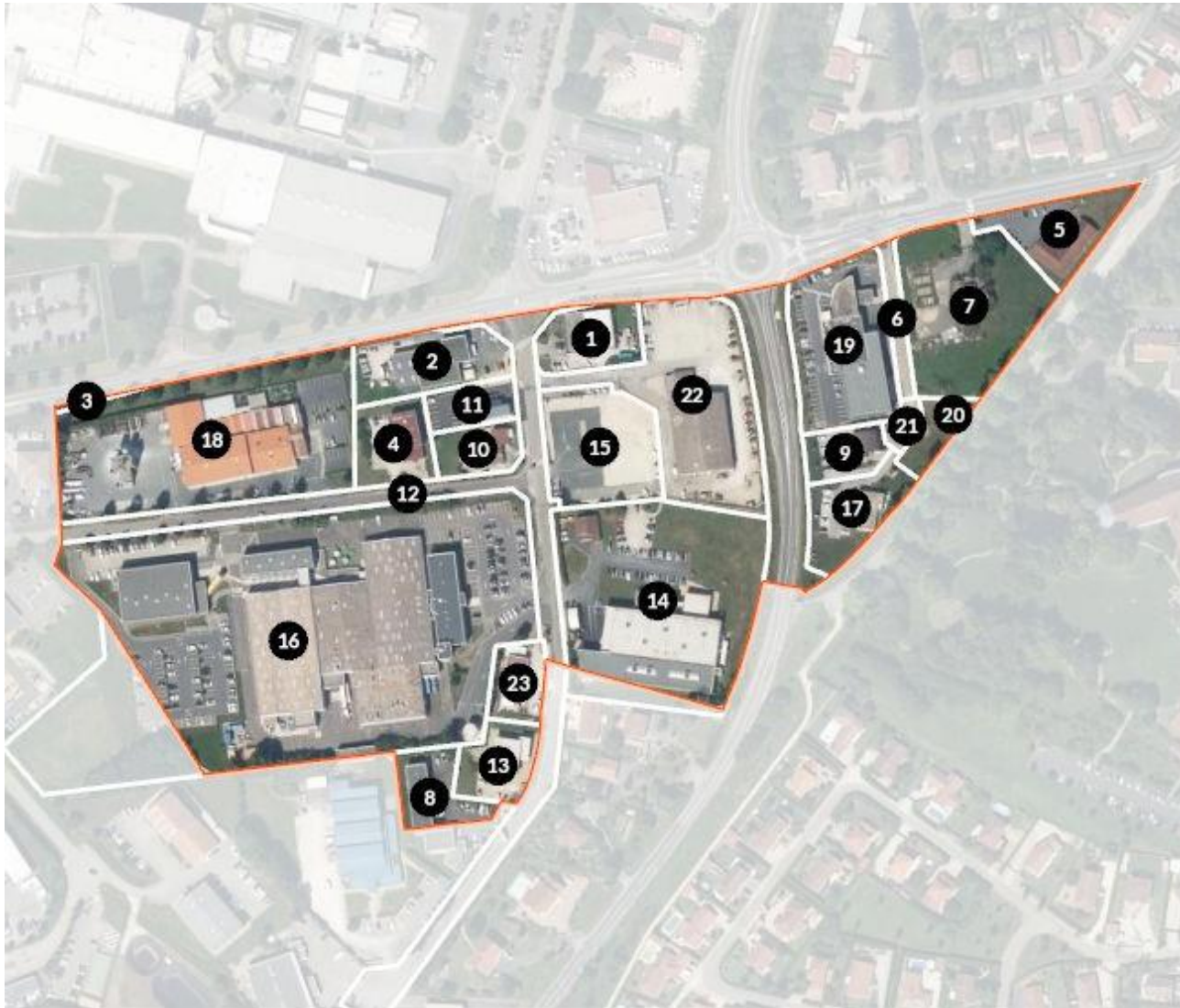

Compétence

Communale

9,6
hectares

8%
vacance selon
LOCOMVAC

23
unités
foncières

40
établissements

367
salariés estimés

Nom de la zone : **Zone Industrielle Sud**

N° Repère	Identifiant Unité foncière	Liste parcellaire	Surface UF (en ha)	Propriétaire	Occupant(s)
1	010930000A0570	010930000A0570	0,18	CLARA F	
2	010930000A0623	010930000A0623	0,26	BOUCAUD IMMOBILIER	PEUGEOT - BOUCAUD AUTOMOBILES
3	010930000A0729	010930000A0729	0,01	COMMUNE DE CHATILLON SUR CHALARONNE	
4	010930000A0820	010930000A0820	0,18	CEMA	SARL BERNISSON
5	010930000A0821	010930000A0821	0,22	PRE GRAVIER	L'ATELIER 011
6	010930000A0895	010930000A0895	0,07	COMMUNE DE CHATILLON SUR CHALARONNE	
7	010930000A0899	010930000A0899	0,57	LIDL	
8	010930000A1045	010930000A1045	0,15	QSD	
9	010930000A1048	010930000A1048	0,11	DID	D.V.S. DEMAITER LES VARENNES THEMIS AMENAGEUR
10	010930000A1092	010930000A1092	0,12	CYANNA	
11	010930000A1093	010930000A1093	0,1	CABINET DE SAGES FEMMES BGM	
12	uf010930045206	010930000A0573 010930000A0600 010930000A0624 010930000A0662 010930000A0726 010930000A0731 010930000A0803	0,76	COMMUNE DE CHATILLON SUR CHALARONNE	CYANNA GARAGE CENTRAL GT ISOLATION JS MULTI CONCEPT METS ET TRADITIONS MSA GALLET HOLDING PANAMALEWICZ

					RM FINANCIERE SARL.CARESINETECH-SOL TECHNI SERVICE
13	uf010930045310	010930000A0701 010930000A0702 010930000A0705	0,15	PHILELEC	123 MENUISERIES
14	uf010930045320	010930000A0602 010930000A0970 010930000A0994	1,07	SINDRA	SINDRA SA
15	uf010930209612	010930000A1005 010930000A1006 010930000A1007 010930000A1010	0,35	SCI DU MAILLARD	
16	uf010930242382	010930000A0616 010930000A0617 010930000A0620 010930000A0621 010930000A0789 010930000A0794 010930000A0823 010930000A0825 010930000A0827 010930000A0829	3,12	MSA PRODUCTION FRANCE	AM FINANCIERE MSA FRANCE MSA PRODUCTION FRANCE MSA SAFETY SERVICES GMBH MSA TECHNOLOGIES AND ENTERPRISE SERVICES PHILIPPE SARL
17	uf010930242391	010930000A1049 010930000A1054	0,2	CARRE MEDICIS	ALTEAM 22 ARVE LOTISSEMENTS CARRE MEDICIS GALAXY GALAXY PROMOTION MYSTONE OXYGEN
18	uf010930273730	010930000A0730 010930000A0760	1,07	TERRE D ALLIANCES	GAMM VERT - SOVERT OXYANE

		010930000A0761			OXYANE SOLAIRE I
19	uf010930273734	010930000A0894 010930000A0924	0,45	STENILAURE	LA PAPILLOTHEQUE DES FROMAGES NETTO - STENINE REFLEX A.S.E
20	uf010930273737	010930000A1051 010930000A1053 010930000A1056	0,09	ARVE LOTISSEMENTS	
21	uf010930273746	010930000A1050 010930000A1052 010930000A1055 010930000A1057	0,04	ASSOCIATION SYNDICALE LIBRE DU CARRE MEDICIS	
22	uf010930335594	010930000A0995 010930000A1004 010930000A1008 010930000A1009	0,66	STENILAURE	BERNARD MATERIELS AGRICOLES
23	uf010930335606	010930000A0700 010930000A0704	0,12	SCI DES MURES	

Espace commercial Intermarché

Commune(s) : Châtillon-Sur-Chalaronne



Compétence

Privée

4,1

hectares

0%

vacance selon
LOCOMVAC

9

unités
foncières

11

établissements

167

salariés estimés

Nom de la zone : **Espace commercial Intermarché**

N° Repère	Identifiant Unité foncière	Liste parcellaire	Surface UF (en ha)	Propriétaire	Occupant(s)
1	010930000C1806	010930000C1806	0,4	STENILAURE	AP CHATILLON EASYSports.CC FUJI
2	010930000C2849	010930000C2849	0,2	LUCRI	
3	010930000C2850	010930000C2850	0,16	GIMIVAL	
4	010930000C3618	010930000C3618	0,67	CREDIT MUTUEL REAL ESTATE LEASE	2C BRICOLAGE ASSOCIATION DES SAPEURS POMPIERS VOLONTAIRES
5	010930000C4135	010930000C4135	0,85	COMMUNE DE CHATILLON SUR CHALARONNE	
6	uf010930045241	010930000C3614 010930000C3617	0,11	COMMUNE DE CHATILLON SUR CHALARONNE	
7	uf010930045437	010930000C3615 010930000C3616	0,07	Personne physique	
8	uf010930045973	010930000C0674 010930000C2225 010930000C2226 010930000C2576 010930000C2577 010930000C3545	0,24	Personne physique	
9	uf010930273735	010930000C0677 010930000C0678 010930000C0679 010930000C3997 010930000C3999 010930000C4000	2,18	STENILAURE	GIMIVAL

Parc d'activités Chalaronne centre 1

Commune(s) : Châtillon-Sur-Chalaronne, Relevant



Compétence

Intercommunale

40,3
hectares

0%
vacance selon
LOCOMVAC

35
unités
foncières

57
établissements

227
salariés estimés

Nom de la zone : **Parc d'activités Chalaronne centre 1**

N° Repère	Identifiant Unité foncière	Liste parcellaire	Surface UF (en ha)	Propriétaire	Occupant(s)
1	010930000A0715	010930000A0715	0,13	COMMUNE DE CHATILLON SUR CHALARONNE	
2	010930000A0801	010930000A0801 010930000A0960	0,34	LES COPROPRIETAIRES DE EDD A801	BODYNAMIC FORAY PERRAUD
3	010930000A0813	010930000A0813	0,31	Personne physique	
4	010930000A0831	010930000A0831	0,79	R M IMMO	ETABLISSEMENTS POLLET Madame EMILIE MONJON
5	010930000A0936	010930000A0936	0,06	Personne physique	
6	010930000A0937	010930000A0937	0,06	Personne physique	
7	010930000A0952	010930000A0952	2,01	CREDIT MUTUEL REAL ESTATE LEASE	TRANSPORTS PERROCHEAU ET FILS
8	010930000A0958	010930000A0958	0,7	NOVTEC	INNOVTEC INDUSTRIES LE BICHONNEUR
9	010930000A0964	010930000A0964	0,19	SCI M	
10	010930000A0978	010930000A0978	0,14	SCI ADRIMAN	COMITE DEPARTEMENTAL DE L'AIN DE JUDO EFFI MAINTENANCE Monsieur DANIEL SICAUD
11	010930000A0985	010930000A0985	3,2	PLATTARD NEGOCE	
12	010930000A0988	010930000A0988	0,15	FG81	ANGELIQUE PALLUY BATI ECO DIAGNOSTIC BATI ECO PLUS BINETTE SERVICE CARROSSERIE CMPS

					DAGO CAP'S
					DICOM
					DOMBES ESPACES VERTS
					EAJ
					ECO SOLID'ERE
					FACADES FRANCE RENOVATION 01
					GALIANE ENERGIE
					HOLDING BOZDAG
					HOLDING J H P
					JTEIX SERVICES ET NETTOYAGE
					LES INTERIMAIRES PROFESSIONNELS - LIP
					PET 4 STORE
					PET BUSINESS FRANCE
					POMPES FUNEBRES METRAS
					SOCAF
					STIF
					TAXIS AMBULANCES V.S.L. COILLARD
					TOM HOLDING
13	010930000A0996	010930000A0996	0,15	SCI LMDN	INSONORISATION INDUSTRIELLE MONTAGE TECHNIQUE IIM
14	010930000A1046	010930000A1046	0,09	EMIN	AIN SOUSTRAITANCE USINAGE ASTUS
15	010930000A1047	010930000A1047	0,01	LES COPROPRIETAIRES DE LA PARCELLE A USAGE D	
16	010930000A1067	010930000A1067	0,1	SCI LMDN	
17	010930000A1069	010930000A1069	0,2	ETANG NAVIR	MTE & ASSOCIES
18	010930000A1094	010930000A1094	0,49	SCI FAURE PERE ET FILS	LUKAS AUTOS
19	010930000A1095	010930000A1095	0,39	PC INVEST	
20	010930000A1096	010930000A1096	0,33	SCI RP2A	
21	010930000A1098	010930000A1098	0,46	STRATTON	
22	010930000A1099	010930000A1099	0,2	SCI VLGP	

23	uf010930045309	010930000A0826 010930000A0828 010930000A0830	0,74	SDEL RESEAUX EXTERIEURS	SDEL RESEAUX EXTERIEURS
24	uf010930045317	010930000A0842 010930000A0843	0,28	METRAS SF	DALKIA
25	uf010930045380	010930000A0980 010930000A0981	0,42	LAMBOPIC	CRITERIUM SPLP
26	uf010930045622	010930000A0196 010930000A0707 010930000A0708 010930000A0710 010930000A0712 010930000A0716	0,44	Personne physique	CVSE EI64 LA QUALITE AUTOMOBILE
27	uf010930045670	010930000A0198 010930000A0199 010930000A0921	0,36	Personne physique	LYPHE PHILCRES SARL VINUELAS
28	uf010930045873	010930000A0202 010930000A0203 010930000A0205 010930000A0206	1,23	Personne physique	
29	uf010930045924	010930000A0212 010930000A0213 010930000A0214 010930000A0240 010930000A0241 010930000A0242 010930000A0243 010930000A0244 010930000A0245 010930000A0246 010930000A0247	24,14	Personne physique	

		010930000A0277			
30	uf010930045983	010930000A0220 010930000A0851 010930000A0902	0,66	Personne physique	
31	uf010930258368	010930000A0953 010930000A0954 010930000A0955	3,36	SCI DES ARBOUSIERS	AREO GP ENTREPRISE BERTHET
32	uf010930293129	010930000A0799 010930000A0898	2,52	RHONE FOURQUES	CHIMIREC CENTRE EST Madame SEVERINE GUILLERMIN RELAIS PNEUS
33	uf010930313609	010930000A1100 010930000A1101	0,5	SCI VALE	AINTERMETAL ARCHIV'IT
34	uf010930313610	010930000A0782 010930000A0783 010930000A0784 010930000A0785 010930000A0786 010930000A0790 010930000A0848 010930000A0959 010930000A0965 010930000A0979 010930000A0983 010930000A0984 010930000A0987 010930000A1063 010930000A1065 010930000A1066	6,18	CC DE LA DOMBES	GOYON ELEC SERVICES SAS DUCLOS BATIMENT THE PET COMPANY
35	uf010930313617	010930000A1068 010930000A1097	0,38	SCI DAGOBERT	

Espace commercial Carrefour Market

Commune(s) : Châtillon-Sur-Chalaronne



Compétence

Privée

1,9

hectares

0%

vacance selon
LOCOMVAC

4

unités
foncières

7

établissements

73

salariés estimés

Nom de la zone : **Espace commercial Carrefour Market**

N° Repère	Identifiant Unité foncière	Liste parcellaire	Surface UF (en ha)	Propriétaire	Occupant(s)
1	010930000C3572	010930000C3572	0,09	COMMUNE DE CHATILLON SUR CHALARONNE	
2	010930000C4225	010930000C4225	0,01	COMMUNE DE CHATILLON SUR CHALARONNE	
3	uf010930293119	010930000C1526 010930000C3567 010930000C3574 010930000C4009	1,66	PIERRE PRIVILEGE	COMPASS GROUP FRANCE CSF Monsieur RAMAZAN ERIS ORBAD SPFPL ANANAS SPFPL LETCHI
4	uf010930335600	010930000C4011 010930000C4224	0,17	TANABE	PHARMACIE CHANEL

Zone d'activités La Vernache

Commune(s) : Condeissiat



Compétence

Communale

3

hectares

0%

vacance selon
LOCOMVAC

5

unités
foncières

2

établissements

8

salariés estimés

Nom de la zone : **Zone d'activités La Vernache**

N° Repère	Identifiant Unité foncière	Liste parcellaire	Surface UF (en ha)	Propriétaire	Occupant(s)
1	011130000D0175	011130000D0175	0,41	BMV	
2	011130000D0480	011130000D0480	0,48	BMV	MUZY SARL TMH FINANCE
3	uf011130055545	011130000D0455 011130000D0456	0,18	Personne physique	
4	uf011130055613	011130000D0378 011130000D0380	0,81	Personne physique	
5	uf011130274510	011130000D0478 011130000D0481	0,32	TERRE D ALLIANCES	

Parc d'activités Les Charpennes

Commune(s) : Marlieux



Compétence

Mixte

4,5

hectares

12%

vacance selon
LOCOMVAC

8

unités
foncières

8

établissements

77

salariés estimés

Nom de la zone : **Parc d'activités Les Charpennes**

N° Repère	Identifiant Unité foncière	Liste parcellaire	Surface UF (en ha)	Propriétaire	Occupant(s)
1	012350000A0364	012350000A0364	0,65	DEPARTEMENT DE L'AIN	
2	012350000A1154	012350000A1154	0,35	Personne physique	ADEQUAT
3	012350000A1155	012350000A1155	0,25	PRETORIA	
4	uf012350110067	012350000A1055 012350000A1057 012350000A1082 012350000A1087	0,21	COMMUNE DE MARLIEUX	AGROITTICA FRANCE SASU ENTREPRISE PLANCHE NG HAS PHYTO CONTROL
5	uf012350262938	012350000A1362 012350000A1363 012350000A1365 012350000A1366	0,35	LES CHARPENNES	DEBOURG PLANCHE ET MORELLET
6	uf012350262945	012350000A1364 012350000A1367	0,1	HVM	
7	uf012350278644	012350000A1335 012350000A1336 012350000A1337 012350000A1338 012350000A1339 012350000A1340 012350000A1341 012350000A1342 012350000A1343	1,24	BMC IMMOBILIER	CBM
8	uf012350340369	012350000A1451 012350000A1452	1,27	ETABLISSEMENT PUBLIC FONCIER DE L'AIN	

Parc d'activités de la Dombes

Commune(s) : Mionnay



Compétence

Intercommunale

27,4
hectares

0%
vacance selon
LOCOMVAC

5
unités
foncières

0
établissements

0
salariés estimés

Nom de la zone : **Parc d'activités de la Dombes**

N° Repère	Identifiant Unité foncière	Liste parcellaire	Surface UF (en ha)	Propriétaire	Occupant(s)
1	01248000ZP0171	01248000ZP0171	0,15	REGIE SERVICES ENERGIE	
2	uf012480321841	01248000ZP0093 01248000ZP0096 01248000ZP0097 01248000ZP0098 01248000ZP0127 01248000ZP0133 01248000ZP0134 01248000ZP0143 01248000ZP0144	0,31	COMMUNE DE MIONNAY	
3	uf012480321842	01248000ZO0088 01248000ZP0111 01248000ZP0115 01248000ZP0128 01248000ZP0131 01248000ZP0138 01248000ZP0140 01248000ZP0149 01248000ZP0151 01248000ZP0153 01248000ZP0157 01248000ZP0159 01248000ZP0162	0,47	COMMUNE DE MIONNAY	
4	uf012480321858	01248000ZP0013 01248000ZP0014 01248000ZP0015 01248000ZP0016 01248000ZP0017 01248000ZP0018	26,23	ETABLISSEMENT PUBLIC FONCIER DE L'AIN	

01248000ZP0019
01248000ZP0020
01248000ZP0027
01248000ZP0028
01248000ZP0029
01248000ZP0031
01248000ZP0032
01248000ZP0033
01248000ZP0034
01248000ZP0054
01248000ZP0055
01248000ZP0100
01248000ZP0102
01248000ZP0104
01248000ZP0106
01248000ZP0108
01248000ZP0110
01248000ZP0112
01248000ZP0114
01248000ZP0116
01248000ZP0118
01248000ZP0120
01248000ZP0122
01248000ZP0123
01248000ZP0124
01248000ZP0126
01248000ZP0129
01248000ZP0142
01248000ZP0146
01248000ZP0148
01248000ZP0150
01248000ZP0154
01248000ZP0156
01248000ZP0158
01248000ZP0161
01248000ZP0163
01248000ZP0165
01248000ZP0167

		01248000ZP0169 01248000ZP0172			
5	uf012480321865	01248000ZP0136 01248000ZP0147	0,01	ETAT PAR DIRECTION DE L IMMOBILIER DE L ETAT	

Parc d'activités de la Gare

Commune(s) : Mionnay



Compétence

Communale

18,2
hectares

0%
vacance selon
LOCOMVAC

4
unités
foncières

0
établissements

0
salariés estimés

Nom de la zone : **Parc d'activités de la Gare**

N° Repère	Identifiant Unité foncière	Liste parcellaire	Surface UF (en ha)	Propriétaire	Occupant(s)
1	012480000A0973	012480000A0973	1,16	SEM DE CONSTRUCTION DU DPT DE L AIN	
2	012480000A0974	012480000A0974	2,19	Personne physique	
3	uf012480117701	012480000A0233 012480000A0235 012480000A0392 012480000A0866	22,37	Personne physique	
4	uf012480279345	012480000A0237 012480000A0503 012480000A0768	2,62	Personne physique	

Zone artisanale Les Glacières

Commune(s) : Neuville-Les-Dames



Compétence

Communale

2,1
hectares

0%
vacance selon
LOCOMVAC

7
unités
foncières

3
établissements

15
salariés estimés

Nom de la zone : **Zone artisanale Les Glacières**

N° Repère	Identifiant Unité foncière	Liste parcellaire	Surface UF (en ha)	Propriétaire	Occupant(s)
1	012720000B1122	012720000B1122	0,16	Personne physique	
2	012720000B1434	012720000B1434	0,41	PERRIER IMMO	
3	uf012720126701	012720000B1244 012720000B1252	0,03	DEPARTEMENT DE L AIN	
4	uf012720126708	012720000B1049 012720000B1121	0,45	SCI LES GLACIERES	SAS DATO SAS HOLDING THIVENT
5	uf012720216322	012720000B1378 012720000B1380	0,3	Personne physique	ROMAIN PERRIER TP
6	uf012720301073	012720000B1147 012720000B1443	0,61	COMMUNE DE NEUVILLE LES DAMES	
7	uf012720301079	012720000B1245 012720000B1435 012720000B1442	0,68	CC DE LA DOMBES	

Parc d'activités de La Sure

Commune(s) : Saint-André-De-Corcy, Saint-Marcel



Compétence

Intercommunale

36,2

hectares

6%

vacance selon
LOCOMVAC

75

unités
foncières

121

établissements

491

salariés estimés

Nom de la zone : **Parc d'activités de La Sure**

N° Repère	Identifiant Unité foncière	Liste parcellaire	Surface UF (en ha)	Propriétaire	Occupant(s)
1	01333000AE0006	01333000AE0006	0,5	ST ANDRE	SOLAIRE ACTIV RESEAU ISOLE SECURISATION
2	01333000AE0007	01333000AE0007	0,2	Personne physique	
3	01333000AE0008	01333000AE0008	0,5	Personne physique	BIOSOURCE DISTRIBUTION
4	01333000AE0013	01333000AE0013	0,99	SA PLATTARD RUDIGOZ BETON MATERIAUX PRMB	LES SERRES D'ANJOU
5	01333000AE0026	01333000AE0026	0,09	SCI 2001	SERV'EAU
6	01333000AE0034	01333000AE0034	0,34	MYRIAM	
7	01333000AE0044	01333000AE0044	0,31	SCI NOTISS	
8	01333000AE0045	01333000AE0045	0,19	SCI NOTISS2	
9	01333000AE0050	01333000AE0050	0,44	LES COPROPRIETAIRES	AR CHRONO CAR MAYANS ENERGIES SYSTEME AUTOMATISE INNOVATION INDUSTRIELLE
10	01333000AE0052	01333000AE0052	0,39	TECHNIQUES DE SOLS INDUSTRIELS	
11	01333000AE0054	01333000AE0054	0,31	ALICYAN	ABC FLEX MUG MULTITECHNIQUE
12	01333000AE0056	01333000AE0056	0,1	Personne physique	
13	01333000AE0057	01333000AE0057	0,29	Personne physique	DOMBES DISTRIBUTION
14	01333000AE0058	01333000AE0058	0,55	FLAM 2000	LA MAISON DE LA DEGUSTATION LACOBAT SOCIETE CIVILE IMMOBILIERE FLECHET

15	01333000AE0068	01333000AE0068	0,3	AZUR	
16	01333000AE0069	01333000AE0069	0,32	VERIAN	BLOTECH DOMBES HOTTES NETTOYAGE
17	01333000AE0075	01333000AE0075	0,52	CHOL	
18	01333000AE0076	01333000AE0076	0,39	CER 93	CER TENEMENT LE FUMET DES DOMBES SAS
19	01333000AE0077	01333000AE0077	0,09	CER 2016	
20	01333000AE0087	01333000AE0087	0,28	SARL GEOFFRAY CARRELAGE FAIENCE	
21	01333000AI0074	01333000AI0074	0,5	LES COPROPRIETAIRES	CARPROXPRT EVPD GAYLORD ET COMPAGNIE LUNATIK OZIL
22	01333000AI0075	01333000AI0075	0,19	ROSELLO	ALVIP CONCEPT
23	01333000AI0077	01333000AI0077	0,32	SOCIETE CIVILE IMMOBILIERE MAGAGNIN	AFVR PLOMBERIE SOCIETE D'EQUIPEMENT ELECTRIQUE MAGAGNIN
24	01333000AI0080	01333000AI0080	1,25	FIDOLIS 2019	CLOMIAL CYLN NORBAH
25	01333000AI0081	01333000AI0081	0,02	COMMUNE DE SAINT-ANDRE-DE-CORCY	
26	01333000AI0082	01333000AI0082	0,35	JUMIAL IMMOBILIER	
27	01333000AI0083	01333000AI0083	0,37	Personne physique	
28	01333000AI0084	01333000AI0084	0,16	SCI LA MAROLE	

29	01333000AI0085	01333000AI0085	0,25	3 FL	ANC NOYERIE SAS SARL PONSOT BELLET
30	01333000AI0089	01333000AI0089	0,25	OPSI	OPSI EVENTS
31	01333000AI0090	01333000AI0090	0,25	MICLA	
32	01333000AI0091	01333000AI0091	0,27	LES COPROPRIETAIRES DU BAT AI91	SAS CFM
33	01333000AI0092	01333000AI0092	0,14	ATSI-IMMO	ATSI-GROUPE - ALLIANCE DE TECHNIQUES POUR SOLUTIONS
34	01333000AI0174	01333000AI0174	0,07	SCI FP GEOFFRAY	
35	01333000AI0175	01333000AI0175	0,07	SCI JNE	
36	01333000AK0002	01333000AK0002	0,2	AZUR	AMICALE DES SAPEURS POMPIERS DE SAINT ANDRE DE CENTRE CONTROLE AUTOMOBILE DE LA DOMBE M.N.DUMONT SAM5
37	01333000AK0005	01333000AK0005	0,14	907	APECAN ETABLISSEMENTS MICHEL
38	01333000AK0006	01333000AK0006	0,03	COMMUNE DE SAINT-ANDRE-DE-CORCY	
39	01333000AK0008	01333000AK0008	0,39	SERVICE DEPARTEMENTAL D'INCENDIE ET DE SECOURS	
40	01333000AK0013	01333000AK0013	0,3	ERITERRE	
41	01333000AK0014	01333000AK0014	0,52	COMETTO IMMOBILIER	APORE GARAGE SAMPER
42	01333000AK0019	01333000AK0019	1,12	CAIRN SPORT	CAIRN SPORT THOU VELO
43	01333000AK0020	01333000AK0020	0,49	LES COPROPRIETAIRES DES PARCELLES AK20	LES ATELIERS DE SAINT VALENTIN
44	01333000AK0021	01333000AK0021	0,24	BERNAY AUTOMATION	BERNAY AUTOMATION SA

45	01333000AK0022	01333000AK0022	0,03	COMMUNE DE SAINT-ANDRE-DE-CORCY	
46	01333000AK0023	01333000AK0023	0,1	TISSAGES NOEL	
47	01333000AK0024	01333000AK0024	0,46	SCI H H	GARAGE HEMON
48	01333000AK0039	01333000AK0039	0,26	SCI BRINDISI	CAVIEUX FACADES
49	01333000AK0040	01333000AK0040	0,28	SCI PERRIN	BUTY ECHAFAUDAGES
50	01333000AK0042	01333000AK0042	0,44	CANTAREMUS	COT FITNESS VALLET CINTRAGE
51	01333000AK0043	01333000AK0043	0,06	AZUR	
52	01333000AK0046	01333000AK0046	0,13	SCI INDECIS	SCI INDECIS
53	01333000AK0047	01333000AK0047	0,13	SCI LORISIMO	
54	uf013330151496	01333000AI0078 01333000AI0079	0,05	COMMUNE DE SAINT-ANDRE-DE-CORCY	
55	uf013330151498	01333000AE0029 01333000AE0031 01333000AE0032 01333000AE0053 01333000AE0055	0,85	COMMUNE DE SAINT-ANDRE-DE-CORCY	
56	uf013330151508	01333000AE0009 01333000AE0041	1,19	SCI DE LYON ET DE LA DOMBE	BESSET BOUDOT ET COMPAGNIE JULCLO
57	uf013330151512	01333000AE0010 01333000AE0048	1,05	MYRIAM	DALLES DE FRANCE
58	uf013330151538	01333000AK0032 01333000AK0041	0,16	ISB	ENERGIES SERVICES

59	uf013330151541	01333000AI0132 01333000AI0134 01333000AI0143	0,34	RNG	ABJ BESSET DVM SERRURERIE Madame VALERIE MILLET REGIS GAGNEUX ST ANDRE
60	uf013330151544	01333000AK0004 01333000AK0034 01333000AK0035	0,03	LES UTILISATEURS DU CHEMIN AK34 AK35 AK4	
61	uf013330151553	01333000AK0016 01333000AK0017	0,29	ERITERRE	E B R ERITERRE Madame CHRISTELLE ROCHE TRIDON AUTO
62	uf013330151560	01333000AE0060 01333000AE0065 01333000AE0066	0,34	DBJF	TMS - TOLERIE METALLERIE SOUDURE
63	uf013330151561	01333000AE0061 01333000AE0064	0,35	CFCB	
64	uf013330151562	01333000AE0022 01333000AE0046	0,27	MAUREEN	BLONDINE COMPERON PERFORMANCE MOTEUR L'ATELIER AUTO DE LA DOMBES LM INVESTISSEMENTS NICOLASSE
65	uf013330250735	01333000AE0070 01333000AE0071 01333000AE0074	0,16	SCI RM BARCELON	
66	uf013330250760	01333000AI0131 01333000AI0133	0,11	Personne physique	
67	uf013330265847	01333000AE0072 01333000AE0073	0,4	SCI TOLERA	
68	uf013330265850	01333000AE0035	0,43	LMV IMMOBILIER	TECHNIQUES DE SOLS INDUSTRIELS

		01333000AE0037 01333000AE0040			
69	uf013330282274	01333000AK0009 01333000AK0010 01333000AK0011	0,41	COMMUNE DE SAINT-ANDRE-DE-CORCY	LA SEREINE DE SAINT ANDRE DE CORCY
70	uf013330282278	01333000AB0017 01333000AD0069 01333000AE0001 01333000AE0002 01333000AH0059 01333000AI0073 01333000AI0101 01333000AK0001 01333000AN0001 01333000AN0002 01333000AN0003 01333000AN0004 01333000AS0004 01333000AS0143 01333000AS0144 01333000AX0008 01333000AY0001 01333000BC0001	6,77	SOCIETE NATIONALE SNCF	
71	uf013330302764	01333000AE0027 01333000AE0028	0,55	SEDAC FRANCE	AUTO MOTOR FLAT CAR LUST CAROPHTA CUBA M F&K TRADING LA YAOURTIERE M.PELLETIER LC INVEST LMV IMMOBILIER MEDHYVER BVBA SEDAC FRANCE
72	uf013330325818	01333000AK0015	0,23	SCI SECADES	FLASHELEC

		01333000AK0018			
73	uf013330325839	01333000AE0003 01333000AE0084	0,46	Personne physique	
74	uf013330343303	01333000AE0085 01333000AE0086 01333000AE0088 01333000AE0091	2,86	SCI CEREGRAIN	AGRINOVE Monsieur MICHEL ROLLAND OXYANE
75	uf013330343306	01333000AE0089 01333000AE0090	0,58	BS IMMOBILIER	

Espaces commercial Gamm Vert

Commune(s) : Saint-André-De-Corcy



Compétence

Privée

0,5

hectares

0%

vacance selon
LOCOMVAC

1

unités
foncières

2

établissements

0

salariés estimés

Nom de la zone : **Espaces commercial Gamm Vert**

N° Repère	Identifiant Unité foncière	Liste parcellaire	Surface UF (en ha)	Propriétaire	Occupant(s)
1	uf013330282276	01333000AN0088	0,52	TERRE D ALLIANCES	SOVERT
		01333000AN0090			THOLON
		01333000AN0204			

Zone artisanale la Poyarosse

Commune(s) : Saint-Paul-De-Varax



Compétence

Communale

7,9
hectares

5%
vacance selon
LOCOMVAC

18
unités
foncières

9
établissements

30
salariés estimés

Nom de la zone : **Zone artisanale la Poyarosse**

N° Repère	Identifiant Unité foncière	Liste parcellaire	Surface UF (en ha)	Propriétaire	Occupant(s)
1	01383000AB0001	01383000AB0001	1,48	ETABLISSEMENT PUBLIC FONCIER DE L'AIN	
2	01383000AB0010	01383000AB0010	0,2	Personne physique	
3	01383000AB0021	01383000AB0021	0,51	PJ DOMBES	LAGARDE SARL
4	01383000AB0028	01383000AB0028	0,74	DEREUR	
5	01383000AB0029	01383000AB0029	0,02	DEPARTEMENT DE L AIN	
6	01383000AB0030	01383000AB0030	0,26	CUMA DU VOLAILLER	
7	01383000AB0032	01383000AB0032	0,21	Personne physique	WINCKEL
8	01383000AB0033	01383000AB0033	0,2	SCI MATTRIS	ENTREPRISE FASSI
9	01383000AB0034	01383000AB0034	0,2	Personne physique	
10	01383000AB0035	01383000AB0035	0,06	COMMUNE DE SAINT PAUL DE VARAX	
11	01383000AB0039	01383000AB0039	0,4	Personne physique	
12	01383000AB0040	01383000AB0040	0,4	SCI FMST	MAINTENANCE SERVICE REYDELLET
13	01383000AB0043	01383000AB0043	0,59	SCI TASNIE	CHIMIE PLUS LABORATOIRES
14	01383000AB0045	01383000AB0045	0,28	OPC INVEST	
15	01383000AB0046	01383000AB0046	0,41	AGPM	
16	01383000AB0047	01383000AB0047	0,68	SCI LA SOURCE	

17	uf013830174844	01383000AB0008 01383000AB0009	0,63	LUS	ADORLA DOMBES COLOR
18	uf013830304559	01383000AB0022 01383000AB0024 01383000AB0041 01383000AB0044	0,38	COMMUNE DE SAINT PAUL DE VARAX	CUMA DU VOLAILLER SOC RAYNAUD MATERIELS

Parc d'activités Le Blanchet

Commune(s) : Saint-Trivier-Sur-Moignans



Compétence

Communale

7,4
hectares

0%
vacance selon
LOCOMVAC

3
unités
foncières

4
établissements

77
salariés estimés

Nom de la zone : **Parc d'activités Le Blanchet**

N° Repère	Identifiant Unité foncière	Liste parcellaire	Surface UF (en ha)	Propriétaire	Occupant(s)
1	013890000A0384	013890000A0384	1,02	CONTINENTAL INDUSTRIE	
2	013890000A0518	013890000A0518	2,15	SCI ARCADES	CONTINENTAL INDUSTRIE COVEMAT
3	uf013890177803	013890000A0190 013890000A0491 013890000A0492	6,77	BERNARD AGRICULTURE	BERNARD AGRICULTURE IRISOLAR 27

Parc d'activités Le Ripel

Commune(s) : Saint-Trivier-Sur-Moignans



Compétence

Communale

8,5
hectares

0%
vacance selon
LOCOMVAC

6
unités
foncières

3
établissements

39
salariés estimés

Nom de la zone : **Parc d'activités Le Ripel**

N° Repère	Identifiant Unité foncière	Liste parcellaire	Surface UF (en ha)	Propriétaire	Occupant(s)
1	013890000B0405	013890000B0405	0,8	SCI IDELA	ADELI
2	013890000B0430	013890000B0430	0,26	COMMUNE DE SAINT-TRIVIER-SUR-MOIGNANS	
3	013890000B0458	013890000B0458	0,49	CC DE LA DOMBES	
4	uf013890177732	013890000B0244 013890000B0246 013890000B0428	1,09	COMMUNE DE SAINT-TRIVIER-SUR-MOIGNANS	
5	uf013890220330	013890000B0376 013890000B0378 013890000B0380	1,07	Personne physique	
6	uf013890345331	013890000B0390 013890000B0394 013890000B0456 013890000B0460 013890000B0462	3,18	MAVIC GROUP	B.R.L. EQUESTRIAN MAVIC GROUP

Zone Industrielle La Tuilerie

Commune(s) : Villars-Les-Dombes

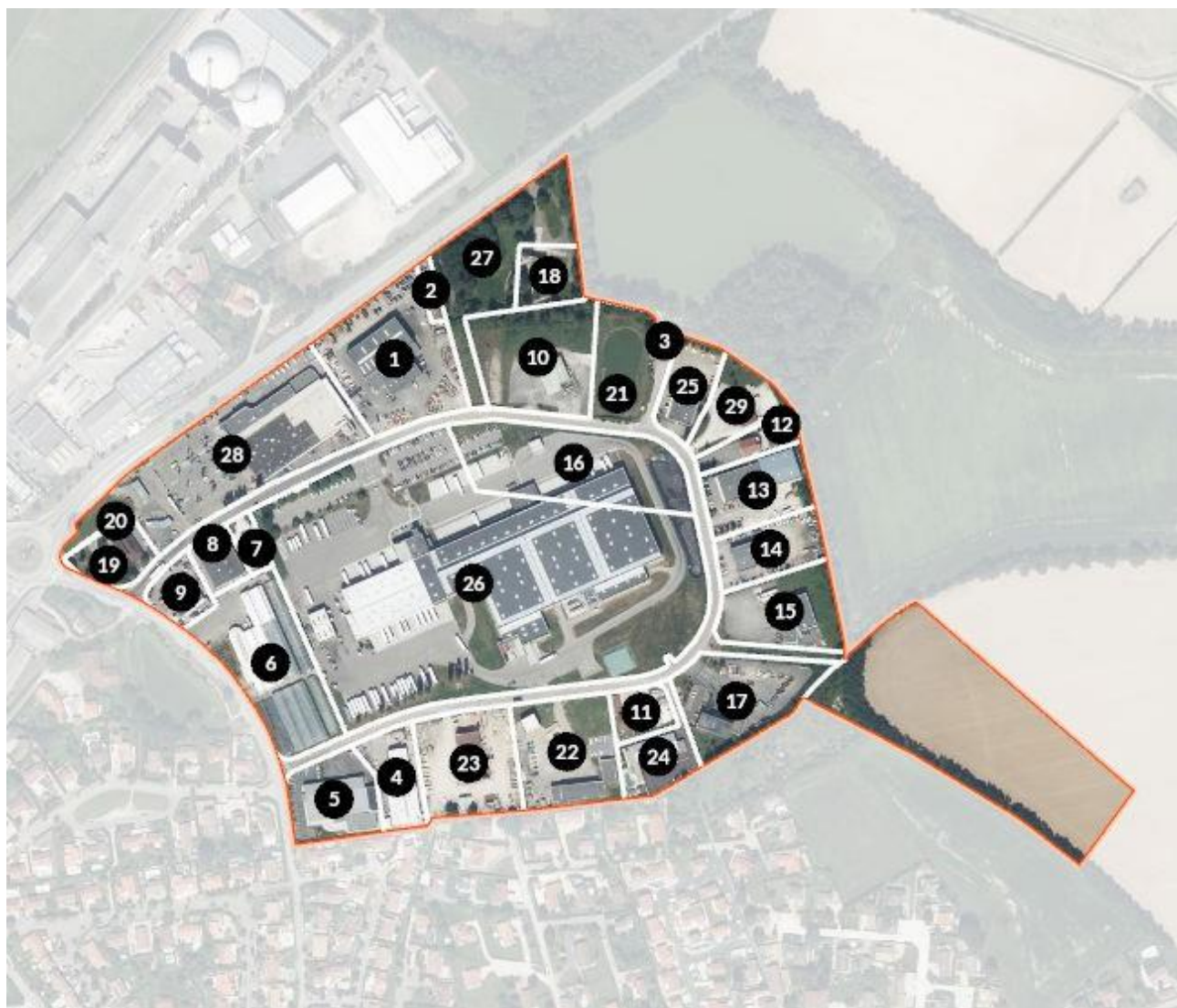

Compétence

Privée

24,1

hectares

3%

vacance selon
LOCOMVAC

29

unités
foncières

40

établissements

542

salariés estimés

Nom de la zone : **Zone Industrielle La Tuilerie**

N° Repère	Identifiant Unité foncière	Liste parcellaire	Surface UF (en ha)	Propriétaire	Occupant(s)
1	01443000BV0005	01443000BV0005	1,07	SCI GIRARD FRERES	GIRARD
2	01443000BV0006	01443000BV0006	0,06	Personne physique	
3	01443000BV0009	01443000BV0009	0,04	GRTGAZ	
4	01443000BV0012	01443000BV0012	0,34	SCI CARRON	SARL SERRU PROMETAL
5	01443000BV0013	01443000BV0013	0,5	SCI METRAS SF LA TUILERIE	POMPES FUNEBRES METRAS
6	01443000BV0015	01443000BV0015	1,03	Personne physique	DOMBES POISSONS TRANSFORMATION FINANCIERE GIRARD FRINERGY PRODUCTION HORTICULTURE CALLY JEAN-CLAUDE Monsieur ERIC BUREAU PRO NETT SARL AUTO CONTROLE SCI GIRARD FRERES STE COOPERATIVE AGRICOLE DE PRODUCTEURS DE
7	01443000BV0016	01443000BV0016	0,1	CRANGEAT PAR M PONT FREDERIC	
8	01443000BV0017	01443000BV0017	0,18	MALAMAN	DOMBES BRICOLAGE L'EPICERIE BIO D'ANIA LA BOULANGERIE DE LA TUILERIE LES FRANG'AIN
9	01443000BV0018	01443000BV0018	0,22	SCI ECS	GARAGE MICHON
10	01443000BV0027	01443000BV0027	0,86	DOMBES POISSONS TRANSFORMATION	LE FUMET DES DOMBES SAS
11	01443000BV0033	01443000BV0033	0,2	LES COPROPRIETAIRES DU BAT BV33 2 RUE PIERRE	

12	01443000BV0042	01443000BV0042	0,2	Personne physique	CLEANGUM
13	01443000BV0043	01443000BV0043	0,5	VILLARS	FALARD INDUSTRIE HORIZON JAM DIFUS' MAN COMMERCE POLE COMMERCE
14	01443000BV0047	01443000BV0047	0,41	FRUCTUS IMMOBILIER	GARAGE FRUCTUS
15	01443000BV0048	01443000BV0048	0,59	AJ POIVRE	TRANSPORTS GOMEZ
16	01443000BV0052	01443000BV0052	1,13	BPCE BAIL	
17	01443000BV0056	01443000BV0056	0,75	COMMUNAUTE DE COMMUNES CENTRE DOMBES	
18	01443000BV0057	01443000BV0057	0,27	Personne physique	CDB CESARINE Monsieur CESAR CRESPO CRESPO
19	01443000BV0059	01443000BV0059	0,28	DES 5 ETANGS	CLINIQUE VETERINAIRE DES ETANGS
20	01443000BV0061	01443000BV0061	0,01	DES 5 ETANGS	
21	uf014430197791	01443000BV0019 01443000BV0021 01443000BV0028 01443000BV0029 01443000BV0030 01443000BV0035 01443000BV0050 01443000BV0054 01443000BV0055	1,72	COMMUNE DE VILLARS-LES-DOMBES	
22	uf014430197822	01443000BV0024 01443000BV0025	0,75	DEPARTEMENT DE L AIN	COMMUNE DE VILLARS-LES-DOMBES

23	uf014430197832	01443000BV0011 01443000BV0023	0,71	Personne physique	ENTREPRISE MICHEL GUILLERMIN
24	uf014430197836	01443000BV0032 01443000BV0034	0,33	DE LA TUILERIE	
25	uf014430197840	01443000BV0036 01443000BV0038	0,32	ACTIVITES COURRIER DE PROXIMITE	LA POSTE
26	uf014430197851	01443000BV0014 01443000BV0053	6,09	BPCE BAIL	AXE FROID S.R.F. BURA
27	uf014430197859	01443000BV0008 01443000BV0058	0,94	Personne physique	GROUPEMENT D'EMPLOYEURS DES DEUX PARCS
28	uf014430331039	01443000BV0003 01443000BV0004 01443000BV0060 01443000BV0062	1,73	VILLARDIS	HANA GROUP FRANCE SUPER U - VILLARDIS
29	uf014430331054	01443000BV0039 01443000BV0040	0,36	SCI GARNIER-BARONNIER	BARONNIER-GARNIER

Parc d'activités le Colombier

Commune(s) : Villars-Les-Dombes

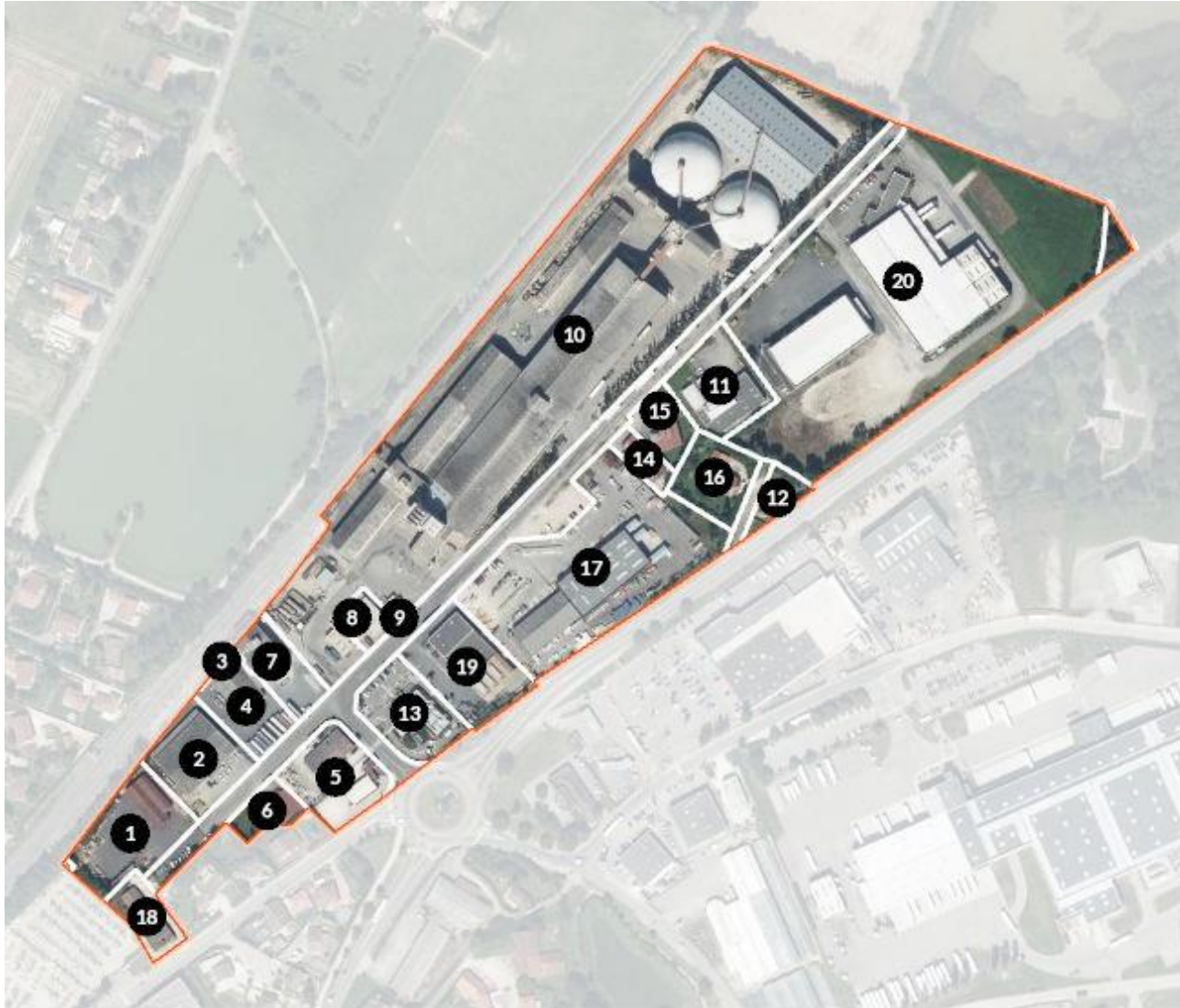

Compétence

Communale

13,4
hectares

15%
vacance selon
LOCOMVAC

20
unités
foncières

24
établissements

168
salariés estimés

Nom de la zone : **Parc d'activités le Colombier**

N° Repère	Identifiant Unité foncière	Liste parcellaire	Surface UF (en ha)	Propriétaire	Occupant(s)
1	01443000BR0045	01443000BR0045	0,37	SCI LA TUILE	Monsieur CHRISTIAN CHARRION SOCIETE CHARRION ET FILS
2	01443000BR0046	01443000BR0046	0,31	SCI CEREGRAIN	
3	01443000BR0047	01443000BR0047	0	SEM DE CONSTRUCTION DU DPT DE L AIN	
4	01443000BR0048	01443000BR0048	0,23	TERRE D ALLIANCES	
5	01443000BR0049	01443000BR0049	0,3	LES COPROPRIETAIRES DU BAT BR49 11 ET 22 RUE	ATELIER TRANSFORMATION MATIERE PLASTIQU BESSARD PISCINES & ESPACES VERTS Monsieur BRUNO BROYER
6	01443000BR0050	01443000BR0050	0,11	Personne physique	Madame MONIQUE CUINET SARL CUINET
7	01443000BT0011	01443000BT0011	0,19	COOPERATIVE AGRICOLE DE PRODUCTION CGA	
8	01443000BT0012	01443000BT0012	0,09	SCI CEREGRAIN	
9	01443000BT0013	01443000BT0013	0	COMMUNE DE VILLARS-LES-DOBES	
10	01443000BT0014	01443000BT0014	4,72	TERRE D ALLIANCES	CERETRANS OXYANE
11	01443000BT0017	01443000BT0017	0,3	PRIMEVERE	LABORATOIRES FP COSMETICS SARL
12	01443000BT0020	01443000BT0020	0,09	Personne physique	
13	01443000BT0024	01443000BT0024	0,29	MCDONALD'S FRANCE	MACDO - VLD31
14	01443000BT0027	01443000BT0027	0,08	SCI LE PREMIER	SARL BACONNIER SERRURERIE METALLERIE

15	01443000BT0028	01443000BT0028	0,14	SCI H B	
16	01443000BT0029	01443000BT0029	0,22	Personne physique	CEREGRAIN DISTRIBUTION
17	uf014430197841	01443000BT0022 01443000BT0030 01443000BT0031 01443000BT0032	1,22	SEFOR	
18	uf014430197858	01443000BR0054 01443000BR0055	0,15	METRAS SF CFVLD	
19	uf014430221979	01443000BT0023 01443000BT0026	0,38	SOELIS	SOVERT
20	uf014430269056	01443000BT0015 01443000BT0016	3,07	SCI GROUPE 3C INVEST	DELIDESS DISTRIBUTION

Parc des oiseaux

Commune(s) : Villars-Les-Dombes



Compétence

Mixte

48,8
hectares

10%
vacance selon
LOCOMVAC

10
unités
foncières

3
établissements

89
salariés estimés

Nom de la zone : **Parc des oiseaux**

N° Repère	Identifiant Unité foncière	Liste parcellaire	Surface UF (en ha)	Propriétaire	Occupant(s)
1	01443000AP0001	01443000AP0001	0,11	ARDA PAR DEPARTEMENT DE L'AIN	
2	01443000AW0001	01443000AW0001	0,39	DEPARTEMENTALE NATURAIN	
3	01443000AW0002	01443000AW0002	15,72	CENTRE COMMUNAL D ACTION SOCIALE	
4	01443000AW0004	01443000AW0004	0	Personne physique	
5	01443000AW0013	01443000AW0013	0,72	CENTRE COMMUNAL D ACTION SOCIALE	
6	01443000AW0022	01443000AW0022	1,25	Personne physique	
7	01443000BD0155	01443000BD0155	0,04	CONCEPT AIR	
8	01443000BD0156	01443000BD0156	0,03	Personne physique	
9	01443000BD0157	01443000BD0157	0,1	MCM	
10	uf014430197821	01443000BD0059 01443000BD0061	0,81	DEPARTEMENT DE L AIN	FCT RHONE ALPES PHILAIRGAINÉ



Tour Part-Dieu, 23^e étage
129 rue Servient
69326 Lyon Cedex 3
Tél. : +33(0)4 81 92 33 00
www.urbalyon.org

La réalisation de cet atlas a été permise par la mutualisation
des moyens engagés par les membres de l'Agence d'urbanisme

Directeur de la publication : **Damien Caudron**
Réfèrent : **Emmanuel Cellier** – e.cellier@urbalyon.org

Cet atlas résulte d'un travail associant les métiers
et compétences de l'ensemble du personnel de l'Agence d'urbanisme